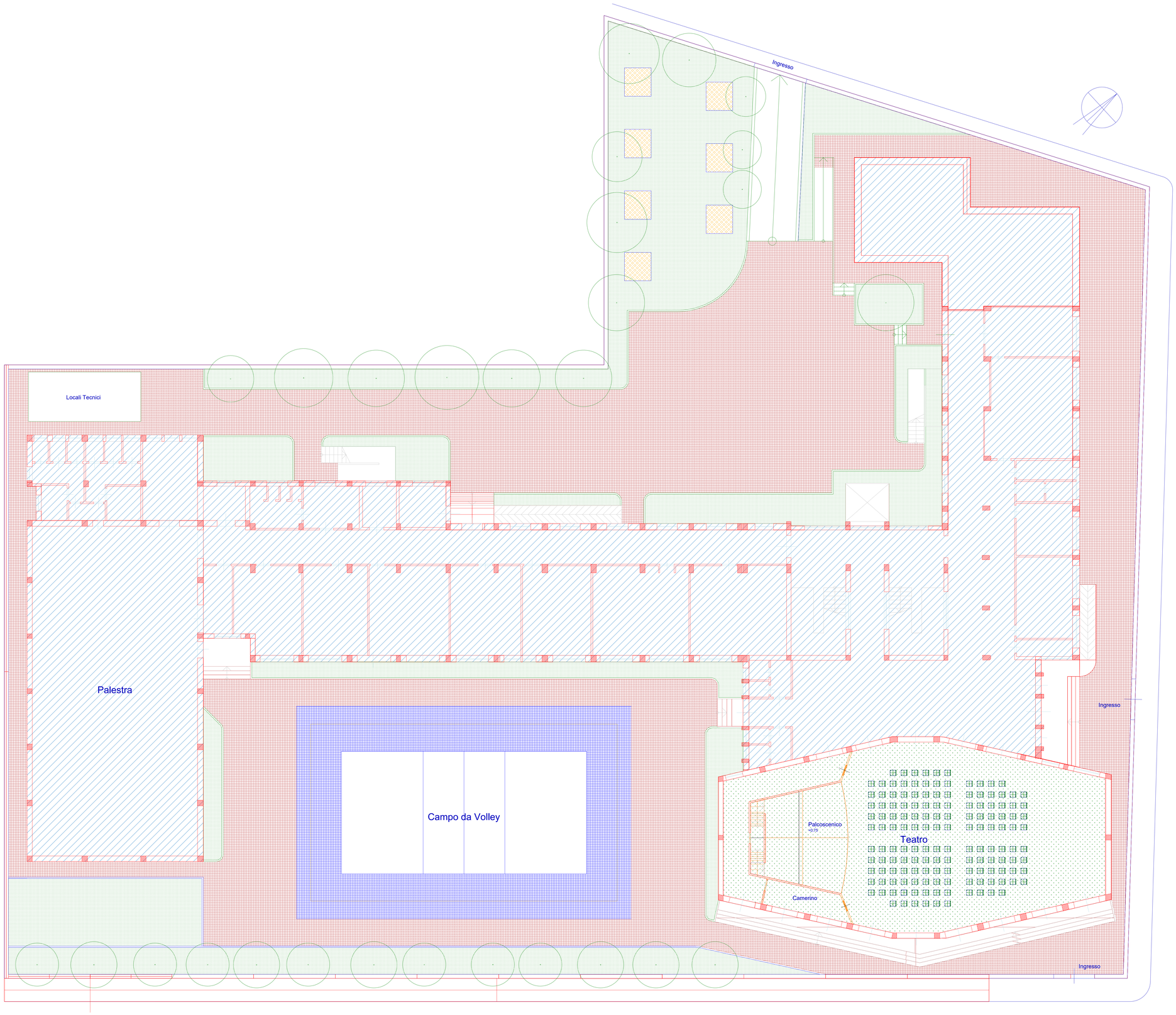

LEGENDA

- Ripavimentazione esterna (Percorsi pedonali)
- Pavimentazione sportiva
- Giochi per bambini
- Nuovo manto erboso (Aiuole)
- Ambiente ricettivo (Teatro coperto)
- Edificio Scolastico
- Alberi e/o piante

Ambiente ricettivo (Teatro coperto)

Committente

COMUNE DI RANDAZZO (Città Metropolitana di CATANIA)

Jovine Arch.

STUDIO DI ARCHITETTURA, URBANISTICA E DESIGN
DOTT. ARCH. LUCIANO CARMELO MONGELLO
VIA ROMA N.17 - 95036 RANDAZZO (CT) - TEL E FAX 0957991485 - CELL. 3201315014

Progettista

Comune di Randazzo,

Il Committente

Istituto Comprensivo "Edmondo De Amicis" - Randazzo (CT)

Progetto

Progetto per la riqualificazione dei cortili esterni e della realizzazione di un teatro interno dell'istituto Scolastico "Edmondo De Amicis" di Randazzo (CT)

Titolo

Stato di Progetto

Planimetria dei locali scolastici Piazza Loreto s.n.c.

Elab.

Pianta Piano Terra

Tavola

02

Il Progettista

(Dott. Arch. Luciano Carmelo) MONGELLO

Dottore di Lavoro / Dirigente Scolastico

Dott. Arch. Luciano Carmelo MONGELLO - Via Roma n.17 - 95036 Randazzo (CT) - Tel. e Fax 095 991485 - Mobile 320 1315014 - E-mail: lucianomongello@gmail.com